SARS-POTERIES | **06-07 SEPT 2025**

12e BIENNALE · 2025

Journées du verre perle & sculpture

PROGRAMME

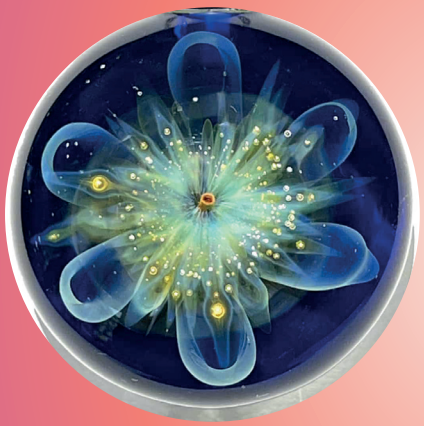



© atelier & beyond

EXPOSITIONS
CONFÉRENCES
DÉMONSTRATIONS

LES AMIS DU MUSVERRE SARS-POTERIES

musverre | Nord le Département est là

Région Hauts-de-France

PERLIERS Arc de France

Ministère de l'Éducation nationale, de la Jeunesse et des Sports

FDVA

Canton d'Avesnois

Sars-Poteries

BEUGNIES

msa santé famille retraite services

Journées du verre perle & sculpture

12e BIENNALE 2025

SARS-POTERIES
06-07 SEPT 2025



Accès Gratuit
EXPOSITION-VENTE
& COLLECTIONS
DU MUSVERRE

Ouverture de l'Exposition-Vente
SAMEDI 6 SEPTEMBRE I **10H > 18H**
DIMANCHE 7 SEPTEMBRE I **10H > 18H**

PROGRAMME

SAMEDI 6 SEPTEMBRE

10H15 > 11H
Conférence (La Fabrik) : La perle de verre au delà du bijou par Anusch BAYENS

10H > 18H
Ouverture de l'Exposition-Vente (espace Louis MERIAUX, Hall et chapiteau)

11H30 > 12H30
Démonstration à l'Atelier du Verre : travail au chalumeau

13H30 > 14H30 - 14H30 > 15H30
15H30 > 16H30 - 16H30 > 17H30
Reprise des démonstrations à l'Atelier du Verre

DÈS 11H30
Marathon des perles du cœur pour l'association « Princesse Margot » à l'Atelier du Verre salle de cours des chalumistes, par les Perliers d'Art de France.

DIMANCHE 7 SEPTEMBRE

10H15 > 11H
Table ronde avec public et intervenants : Echange autour du Verre

10H > 18H
Ouverture de l'exposition-Vente

11H30 > 12H30
Démonstration à l'Atelier du Verre : travail au chalumeau

13H30 > 14H30-14H30 > 15H30
15H30 > 16H30
Reprise des démonstrations à l'Atelier du Verre

DÈS 11H30
Marathon des perles du cœur pour l'association « Princesse Margot » à l'Atelier du Verre salle de cours des chalumistes, par les Perliers d'Art de France.

TOUT LE WEEK-END
> Vente de catalogues et de tickets de tombola dans le Hall.
> Vente de matériel de verre sous chapiteau
> Bar et stand pâtisseries ouverts toute la journée sous chapiteau
> Petite restauration sur place

PARKING À PROXIMITÉ



© atelier&beyond

MUSVERRE
76 rue du Général de Gaulle
F-59216 SARS-POTERIES

LES AMIS DU MUSVERRE SARS-POTERIES

Conception : Gris Mouse - Impression : Imprimerie de l'Avesnois - Ne pas jeter sur la voie publique